

TAKE
FREE

KOMOTO STYLE

VOL.25
2022 SPRING-SUMMER



「大手町交差点」
ヘアサロン開業ストーリー



Salon de
LINKTH

3.18FRI GRAND OPEN

新築
ユーザー
レポート

館林市 / Salon de LINKTH

洗練された雰囲気と
親しみやすさを両立した
理想のヘアサロン

2022年3月18日、館林市の5号道路(県道7号佐野行田線)沿い、大手町の交差点角に、美容院「Salon de LINKTH(サロンドリンクス)」がオープンしました。白い壁と大きな窓のスタイリッシュな外観は、通りからもひととき目を惹きます。オープンからまだ日が浅いにも関わらず、「オシャレな美容院ができた」と、近隣の方から注目を集めている様子。お店作りに込めた思いやこだわりを、オーナースタイリストの相澤有平さんに伺いました。



「丁寧なカウンセリングで
皆様の髪のお悩みを解消したいですね」

「地元で開業」の夢を叶えた美容院

「生まれも育ちも館林」という相澤さん。美容師になったときからずっと、「ゆくゆくは地元に戻って自分のサロンを開きたい」という気持ちがあったそうです。都内や大宮の美容院で腕を磨き、3年ほど前から具体的に独立を考えるようになりました。

「Salon de LINKTH」を建てた土地は、相澤さんのお父様の代まで酒店が営まれていた場所です。店を開けてから1~2年は更地のままになっており、「土地はあったのであとはタイミングだけ(相澤さん)という状態でした。いよいよ独立開業を決意し、新店舗の工事がスタートしたのが、去年の秋頃のことです。河本工業との出会いのきっかけについて、「もともと親が知り合いだったんです。そのご縁でお願いすることに決めました」と、相澤さんは語ります。ご両親を含め、それまで河本工業に工事を依頼したことはなかったものの、他の建設会社を検討しようとは思わなかったのだ

とか。「何と言っても河本工業さんは地元で一番の信頼度ですから、『地元で店を開くなら河本工業さんに』と、安心してお任せしました。その期待に応えるように、営業担当の久保田さんも、『ご希望をできる限り叶えたい』という一心で全力を尽くしました」と、言葉に力がこもります。こうして着工から約半年後、相澤さんのこだわりが随所に光る、素敵なお美容院がオープンしました。

相澤さんのこだわりが詰まったサロンの前で、営業担当の久保田さんと

センスとこだわりが詰まった店づくり

「Salon de LINKTH」の店内は、壁も床も白を基調とした、スタイリッシュなイメージ。清潔感とともに開放感あふれる空間となっています。ヘアカラー剤などでフロアが汚れやすい美容院は、床材に木目やブラック、ブラウン系といった汚れが目立たない色を使うことが一般的です。しかし、相澤さんの理想は、壁、床、天井ともに、スッキリとした「白」。そこで、インターネットなどで汚れの落ちやすい白い床材を探し、久保田さんに相談したそうです。「希望した床材のサンプルを取り寄せてもらって、そこに実際にヘアカラー剤をべったりと塗り、1日置いてから水拭きして、キレイに落ちるかどうかを確認しました。一般的な床材に比べれば値段は張りましたが、仕上がりには大満足です。フロアの色で、店内全体の雰囲気がだいぶ変わりますから」と、相澤さん。久保田さんも、「実は、この床材は、他のフロアシートに比べて非常に硬いんです。施工もとても難しかったのですが、苦労した甲斐がありました」と続けます。もうひとつの相澤さんのこだわりが、店内の動線の確保です。美容院では、一度に複数のお客様を同時並行で施術することも多いもの。そのため、「いかに効率よくスムーズに動けるか」を重視し、スタイリングチェアから背面の

壁までの幅や、チェア同士の間隔、シャンプースペースの広さなど、何度も調整を繰り返したといいます。「作業効率の良さは接客のクオリティにもつながります。家具の配置とは異なり、間取りは後で変更することはできませんから、そこは徹底的にこだわりました」という相澤さんに、「サイズをミリ単位で細かく伝えてくださったので助かりました。実際に設置するチェアを確認させていただいて、そのサイズに合わせて間取りを決めていきましたね」と久保田さん。密にコミュニケーションをとりながら、理想のゴールを共有していったそうです。とはいえ、相澤さんのお住まいはやや離れている上、美容師の仕事はお休日も不規則です。施工中はこまめに会って打ち合わせができない分、LINEや電話を活用して連絡を取り合っていたそう。「久保田さんからはイメージを画像で送ってもらえたので、やり取りはスムーズでしたよ。どうしても直接話さなければ分からないポイントは、あらかじめピックアップしておいて、まとめて打ち合わせするようにしていました」という相澤さんに、久保田さんも「頻度は少なくとも密度の濃いお話ができました。1回の打ち合わせが長時間になることもありましたが」と振り返ります。



大きな窓から明るい光が差し込む店内。席の間隔には、目隠しとインテリアを兼ねた観葉植物を配置



カラー剤やパーマ液などの
汚れもキレイに落とせるという
こだわりの白い床



ミラーを支える柱を加工し
中に配線を隠しました



「久保田さんには細かい希望も伝えやすくてよかったです」



「ご希望を叶えることを最優先にしながらも、
ご予算内で収められるように配慮しました」





サロン2階は居住も可能な広々スペース

スッキリとした外観からは一見気付きにくいのですが、「Salon de LINKTH」は実は2階建て。受付脇の引き戸を開けると、2階へと続く階段が現れます。サロンの2階は、キッチンやバス、トイレも備えた、寝泊まりも可能な広々スペースです。「ゆくゆくは着付けの部屋として活用してもいいですし、エステなどのサービスを提供するのもいいですね。スタッフが増えたら、休憩室としての利用も考えています」と、相澤さんが展望を語ってくれました。オープン以降は、「工事中から完成を楽しみにしていた」というお客様が、続々と訪れている様子。通りに面した大きな窓から店内の雰囲気やうかがい知ることができるため、初めての方も安心して来店しているようです。

「河本工業さんのおかげで、お客様に気持ちよく過ごしていただける、自分のイメージ通りのサロンができました。世代や性別を問わず、ヘアスタイルは、その方の印象を左右する大切なポイントです。髪に対するお悩みやご希望など、何でも気軽にご相談いただきたいと思いますね。このサロンが多くの方に幸せを提供できる場所になったら、とても嬉しいです」

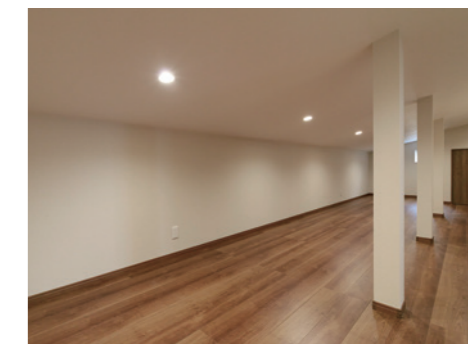

サロンの2階には、さまざまな用途に活用できそうな広いスペースが



認識違いがないように、LINEや電話なども活用してしっかりコミュニケーションをとっていたそう



大理石調の受付カウンターの下には、柔らかく光るライトを設置



素敵なサロンで、今後の展望も広がります

配管や配線にも見えない工夫が

店舗を新築する際の設備工事は、一般住宅とは大きく異なります。特に美容院はシャンプー台を設置するため、水道の配管も独特です。「Salon de LINKTH」のように、シャンプーポール(髪を洗うための洗面台)が壁に接していないタイプの場合、給排水のための配管設備は床下を通ることがほとんど。そのため、多くのサロンでは、シャンプー台周りの床を一段高くする床上げ工事を行います。しかし、「Salon de LINKTH」のシャンプースペースは、他のフロアと変わらずフラットな状態です。段差を避けるため、はじめにシャンプー台の位置を確定させてから床下の工事を行ったのだとか。その背景には、「来店して下さるお客様のために、入口から店内すべてバリアフリーにしたい」という、相澤さんのホスピタリティがありました。白を基調とした内装の中で、シャンプースペースだけは柔らかなブラウンカラー。天井もやや低くし、照明も温かみのある色合いに変化がつけられています。心地よいシャンプーのひとつとかが、よりリラックスできそうですね。

また、カットやカラー、ブロー、パーマなどの施術をするセット面には、1台につき4つのコンセントが配置されています。しかし、ミラーを支える柱のどこにも配線らしきものは見当たりません。「このセット面は、私のイメージをもとに河本工業さんをお願いして、オリジナルで作成してもらったものです。配線がお客様の目に触れないようにしたくて、隠してもらったんですよ」と相澤さん。続けて久保田さんが、「配線は柱の中に通しているんです。これも施工が少々大変で、社内で他のスタッフにも相談しながら完成させることができました。ご希望がある以上は『できません』とは言いたくないし、だからといって、ご予算をオーバーすることもしたくない。デザイン性、機能性、コストの3つを同時に叶えるために、いろいろと工夫をしました」と、教えてくれました。カットスペース後方の壁の向こうには、カラーやパーマの薬剤を作るバックルームが。左右のどちらからも通り抜けられる作りになっており、受付へもカットスペースへもスムーズに行き来ができます。



シャンプースペースは壁や天井もブラウン系でまとめ、包み込まれるような温かさを演出



洗練された直線的なシルエット。壁全面の大きな窓が明るい雰囲気を生み出しています

Salon de LINKTH

3.18FRI GRAND OPEN

“自分史上最高髪へ” 大手町交差点にグランドオープン。

今年3月に大手町交差点にオープンした美容院「Salon de LINKTH」。新たなビューティスポットとして、早くも話題を集めています。一人ひとりの魅力を引き出し“自分史上最高髪”を目指せるというこだわりの施術のポイントを探ってみました。



上質なプライベート空間で「なりたい自分」が叶うサロン

「いつも何となくカットをお願いしているけれど、本当に自分に合う髪型がわからない」「自分のなりたいイメージがうまく美容師さんに伝わらず、仕上がりに違和感を覚えることが多い」——そんな悩みを持つ人にこそ是非訪れてみてほしいのが、3月にオープンした「Salon de LINKTH」です。オーナースタイリストは経験豊富な実力派。

カウンセリングを重視し、一人ひとりの悩みや希望を把握した上で、骨格・髪質・髪型を見極めながら最適な提案をしてくれます。例えばショートカットなら、普段のセットが楽になるように配慮しながら、理想のシルエットとボリューム感を実現。トレンド感を取り入れたメンズカットも人気です。また、「髪が痛んでしまうのでは?」と思われが

ちなヘアカラーは、ダメージケアにこだわりが。髪に栄養成分を補給し、カラーしながらヘアケアできる薬剤を用いて、肌色やファッションなどを考慮した似合う髪色を叶えます。髪のパサつきや広がり、乾燥などに悩み、「髪質改善したい!」という人にもおすすめ。ハリ・ツヤのある美しい髪を保つためのホームケアのアドバイスも実施しています。

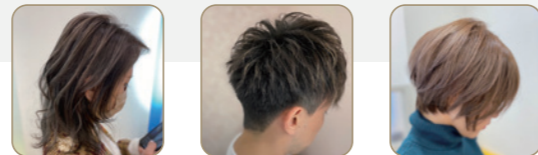

「スタンダードメニュー」

CUT [シャンプー・ブロー込]

一般	¥4,950
スクールカット(中～高校生)	¥4,400
ジュニアカット(小学生以下)	¥3,850

PERM [ロング料金アリ]

パーマ	¥9,350～
デジタルパーマ(ロング料金アリ)	¥16,500～
縮毛矯正(ロング料金アリ)	¥19,800～

COLOR [ロング料金アリ]

カラー(フル)	¥7,150～
カラー(リタッチ)	¥6,050～
リッチカラー(ダメージ軽減)	¥8,250～

髪質改善カラー	¥12,650
ハイライト	¥9,350
ブリーチ	¥8,800

TREATMENT [Trのみは+¥2,750]

リッチトリートメント	¥6,600
ベーシックトリートメント	¥4,400
クイックトリートメント	¥2,200

OTHER [その他メニュー]

シャンプー・ブロー	¥2,750
前髪カット	¥1,650
ツーブロックカット	¥1,650

※ロング料金 M+¥1,100/L+¥2,200 ※パーマやカラー等は髪の状態や頭皮・皮膚が過敏な場合には施術が不可能な場合があります。 ※記載メニュー以外の施術等はご相談ください。

Salon de LINKTH サロンドリンクス

TEL.0276-55-8259

OPEN 10:00 - CLOSE 20:00
予約優先制

〒374-0023 群馬県館林市大手町6-31 定休日/木曜日+不定休

ご予約はホットペッパービューティーで! サロンドリンクス

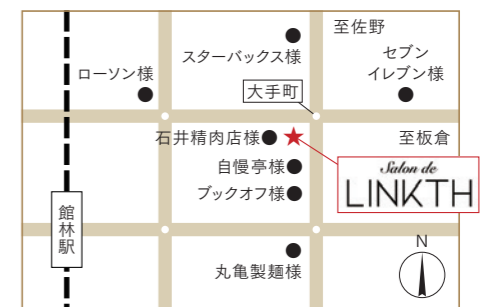

教えて!
河本さん

ANSWER FROM
KOMOTO STAFF

住宅の資材価格が上昇していると聞くけれど… 今は家づくりを避けた方がいいの？

住宅事業部 営業 久保田祥平

長引くコロナ禍で海外工場の生産が縮小・停止するなどの影響で、確かに建築資材の価格は上昇傾向にあります。一方で、2022年から、住宅ローン減税制度が大きく変わりました。住宅ローン控除率が1%から0.7%に引き下げられ、また、これまで一律10年だった控除期間は、13年へと引き延ばされました。「控除率が下がった」と聞くと、損をするような気持ちになる方も多いかもしれませんが、実は平均的な収入のご家庭にとっては、控除期間が延びた分お得になるケースが多いのです。

また、新たに、「こどもみらい住宅支援事業」という、子育て世帯や若者夫婦世帯への補助金制度もスタートしました。これらの制度を活用すれば、**建築資材の価格が上昇していても、お得に家づくりを実現できる可能性があります。**新築計画を先延ばしにしたとしても、ロシアのウクライナ侵攻などにより、資材価格は今後さらに上昇するかもしれません。家づくりは、決意したときがベストタイミングともいえます。住宅ローンや利用可能な制度を含め、それぞれのご家庭に合わせた最適なプランをご提案させていただきますので、まずはお気軽にご相談ください！



NEWS

KOMOTO × パナソニック 耐震住宅工法 テクノストラクチャー

明和町中谷川俣駅前分譲地

好評分譲中

建築条件付全9区画

先着順申込受付中

川俣駅
徒歩
約4分

敷地面積
約80坪
以上

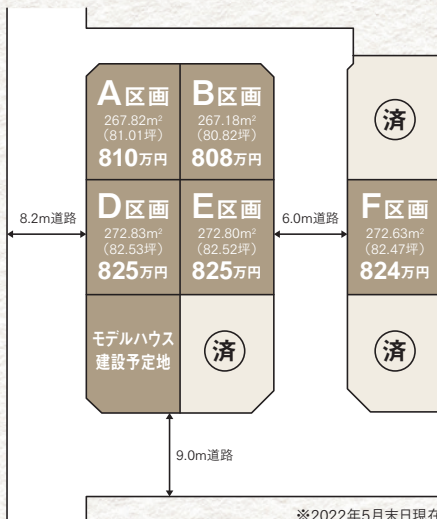

※2022年5月末日現在



※建物イメージです。



[周辺施設]

- 公共 / 明和町役場……………徒歩16分
- 医療 / 明和セントラル病院……………徒歩 5分
- 公園 / にっさと公園……………徒歩 6分
- 教育 / 明和中学校……………徒歩13分
- 買物 / メイワケンゾー(スーパー)…徒歩13分

[物件概要] ●所在地 / 明和町中谷371-1 ●交通 / 東武伊勢崎線川俣駅より約300m ●総区画数 / 9区画 ●地目 / 農地、現況・宅地 ●用途地域 / 第一種低層住居専用地域 ●建ぺい率 / 40% ●容積率 / 80% ●面積 / 267.18㎡~(80.82坪~) ●販売価格 / 808万円~ ●接道 / 幅員6m公道~ ●電気 / 東京電力 ●ガス / 個別プロパンガス ●水道 / 公営 ●排水 / 公共下水道 ●取引態様 / 仲介 ●造成 / 令和4年5月完工予定

売主 河本工業株式会社 TEL.0276-74-0533
館林市北成島町2544

仲介 有限会社トミ・エステート TEL.0276-84-2739
邑楽郡明和町中谷136 免許番号 / 群馬県知事(5)第6224号

河本工業株式会社

新築のご用命はこちら ▶ TEL.0276-72-3325 リフォームのご用命はこちら ▶ ☎0120-75-9188

〒374-0057 館林市北成島町2544 FAX.0276-72-3327

komoto-style.jp

河本工業 住宅

検索

本情報誌への掲載や出演のお問い合わせは info@coiki.net まで

STAFF

EDITOR IN CHIEF: Satoru Yamamoto
SPECIAL THANKS CREATORS: W / Tomomi Kato, P / Masaaki Konno, D / DESIGN NU, DIRECTOR: COIKI INC.